

Ihr Termin

Tag der Voruntersuchungen
am _____, um _____ Uhr

Bitte melden Sie sich am Tag der Voruntersuchungen zunächst in der Patientenaufnahme im Eingangsbereich links. Danach kommen Sie in das Ambulante Aufnahmezentrum (AAZ) im Haus 1, Erdgeschoss, wo wir den weiteren Ablauf mit Ihnen besprechen. (Wegbeschreibung: siehe Plan rechts).

Stationärer Aufenthalt am _____,
um _____ Uhr, auf Station _____.

Bitte melden Sie sich am Tag der stationären Aufnahme direkt auf der Station. Die Unterlagen vom Tag der Voruntersuchungen haben wir bereits dort hinterlegt.

Bitte kommen Sie sowohl zu den Voruntersuchungen als auch zum stationären Aufenthalt nüchtern.

Bitte bringen Sie mit

- Einweisungsschein (keine Überweisung)
- Versicherungskarte
- Personalausweis
- Aktuelle Befunde
(Untersuchungsergebnisse/Filme auf CD)
- Schrittmacher-/ICD-Ausweis (falls vorhanden)
- den ausgefüllten Patientenfragebogen

Information

Chefarztsekretariat
Daniela Wernicke
Tel.: 040 181887-3286
Fax: 040 181887-3287

Kontakt

Asklepios Klinik Nord - Heidberg

Abteilung für Innere Medizin II
Kardiologie & Internistische Intensivmedizin
Chefarzt Prof. Dr. med. Alexander Ghanem
Tangstedter Landstr. 400
22417 Hamburg
Tel.: 040 181887-3286
Fax: 040 181887-3287
Chefarztsekretariat-Kardiologie-Nord@asklepios.com
www.asklepios.com/nord



Kardiologie

Kathetergeführter Verschluss von

- persistierendem Foramen ovale
- Vorhofseptumdefekt

Informationen für Patienten

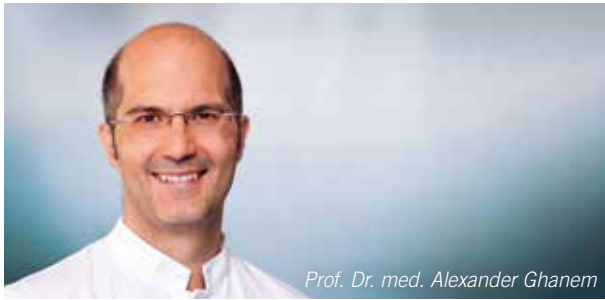

Prof. Dr. med. Alexander Ghanem

Sehr geehrte Patientin, sehr geehrter Patient,

Sie haben sich gemeinsam mit uns und Ihrem Arzt dazu entschlossen, dass ein Verschluss von Verbindungen zwischen linkem und rechtem Vorhof des Herzens – des Foramen ovale oder eines anderen Vorhofseptumdefekts – durchgeführt wird. Wir führen diesen Eingriff mit guten Erfahrungen seit vielen Jahren durch. Er kommt vor allem für die Patienten infrage, die bereits einen Schlaganfall hatten.

Um Ihnen den Aufenthalt bei uns so angenehm wie möglich zu gestalten, möchten wir Ihnen vorab einen Überblick über den Krankenhausaufenthalt und die Behandlung geben.

Wir freuen uns, Sie in unserer Klinik aufnehmen zu können, und wünschen Ihnen rasche Genesung.

Ihr



Aufnahme

Am Vortag des Eingriffs führen wir mit Ihnen ein ausführliches Arztgespräch und verschiedene Untersuchungen durch, die der Sicherheit des Eingriffs und der Bestätigung der Diagnose dienen.

Eingriff

Am Tag des Eingriffs dürfen Sie morgens noch etwas trinken, aber nichts mehr essen. Während des Eingriffs im Herzkatheterlabor schlafen Sie, da wir währenddessen eine Ultraschalluntersuchung über die Speiseröhre zur genauen Steuerung durchführen. Ein Katheter wird über die Leistenvene eingeführt und bis ins Herz und über die Verbindung in die linke Vorkammer gebracht. Über diesen Katheter wird ein Schirm (Doppelschirm) linksseitig, der andere Schirm rechtsseitig an der Scheidewand entfaltet.

Nach dem Eingriff

Nach der Untersuchung wird die Zugangsstelle sofort wieder verschlossen. Während der Doppelschirm einwächst, benötigen Sie für 3 Monate eine Therapie mit ASS und Clopidogrel.

Drei Monate nach dem Eingriff führen wir in der Regel eine ambulante Kontrolle des Ergebnisses mit einer Schluckultraschalluntersuchung durch und passen die Medikation (Blutverdünnung) entsprechend an.

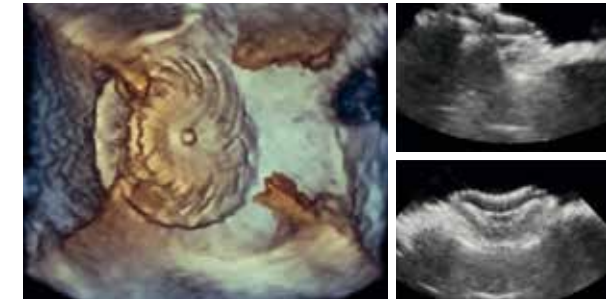

Wichtige Fragen & Informationen

- Besteht eine Medikamenten-, Kontrastmittel- oder Jod-Allergie?
- Ist eine Nierenfunktionsstörung bekannt?
- Liegt eine Störung der Schilddrüse vor?
- Nehmen Sie Marcumar®?
Der Quickwert muss mindestens 35% betragen bzw. der INR-Wert unter 2 sein – es kann sonst zu vermehrten Blutungen kommen.
- Nehmen Sie eines dieser Medikamente zur Blutverdünnung: Rivaroxaban (Xarelto®), Dabigatran (Pradaxa®), Apixaban (Eliquis®) oder Edoxaban (Lixiana®)?
Nehmen Sie diese Medikamente noch am Morgen des Vortages, danach nicht mehr – es kann sonst zu vermehrten Blutungen kommen.
- Haben sie Diabetes?
Nehmen Sie Metformin/Glibenclamid/Glimipirid ein? Dann sollte es 2 Tage vor und 2 Tage nach dem Eingriff abgesetzt werden. Es kann zu Wechselwirkungen mit dem Kontrastmittel kommen.
- Alle anderen Medikamente wie ASS, Clopidogrel, Blutdrucksenker sollten Sie auch am Tag des Eingriffs einnehmen.